

SECCION A-A MODULO ABARROTES
ESC. 1/20

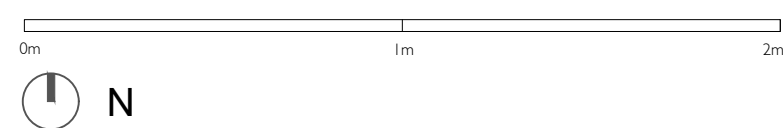

ESPECIFICACIONES

A . Listelo de Revestimiento para muro, color gris 30x30 cm. Celima

B. Panel de Pallet de Madera Reciclada con acabado barnizado al duco con modulo de elasticidad a la flexion de 1400. Medidas segun mobiliario. Medidas estandar de 60 x 90cm

C. Base de Concreto armado. $e=0.08\text{mm}$

D. Porcelanato Estructurado blanco de 60cm x 60cm. Espesor de 6mm. Celima

E. Panel de Drywall Superboard sujeto a muro de concreto armado. $H=0.50m$

F. Logo Luminoso. Letras Recortadas en Acrílico Transparente 8mm y encajada en el recorte de la placa, iluminación con lámpara fluorescente, color adhesivo según zona (verde, rojo, naranja, azul, etc)

G. Perno cabeza cilíndrica ranurada, de acero de calidad 6.8 tornillo de 6x1 1/4" - 70 mm

H. Cola fria marca Tekno o similar.

Cb. Cocina Pro 6550 INOX L76 HSK55I33SC deE .80 x .63 x 1.39m

R-01. Serie 6KAN60A4K No Frost Metalico Color Cromado de 0.60 x 0.60 x 1.80. Bosch

Nota:

Despues de hacer la mesada de concreto armado, se instalan

los cajones de pallets tipo cajones, disposición según diseño.

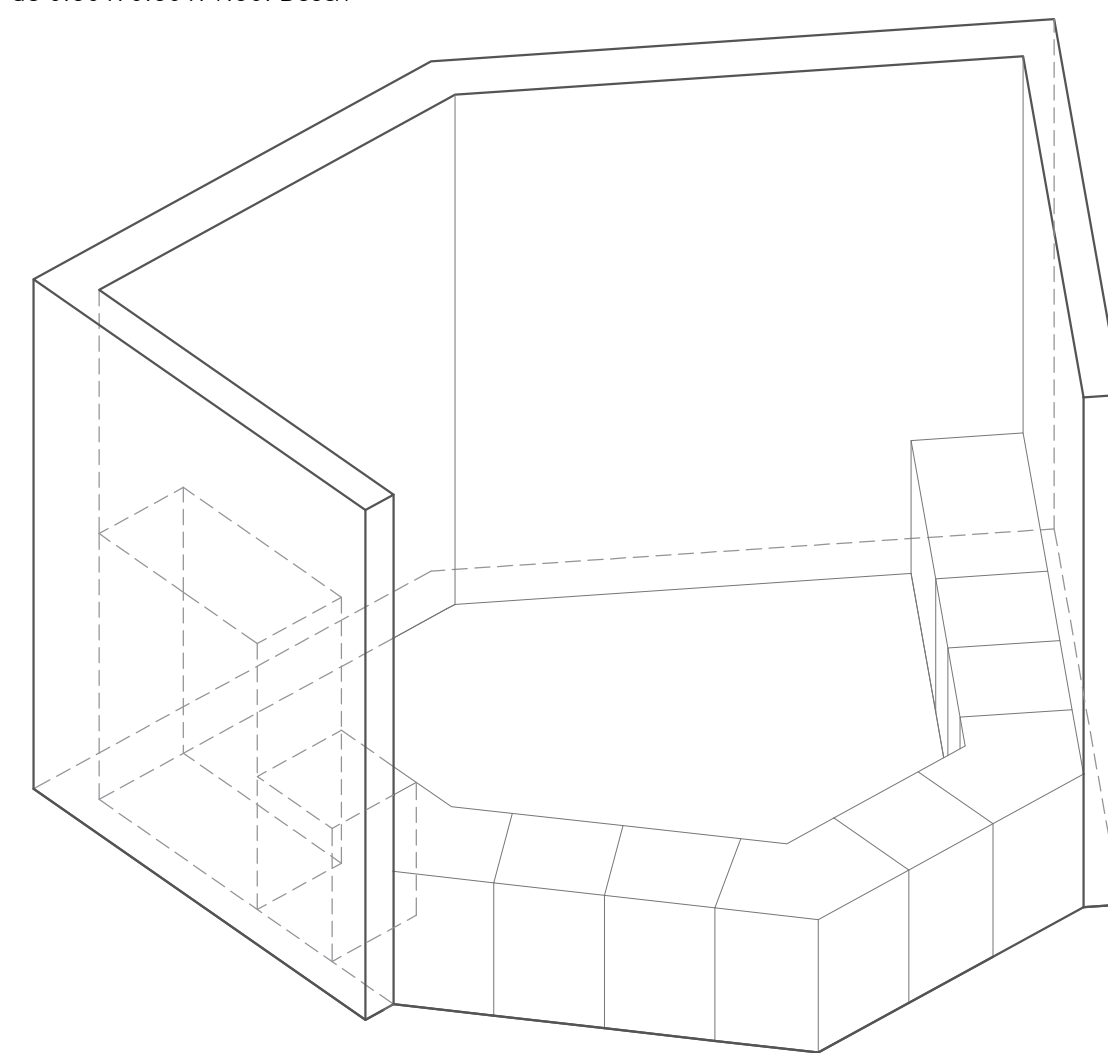
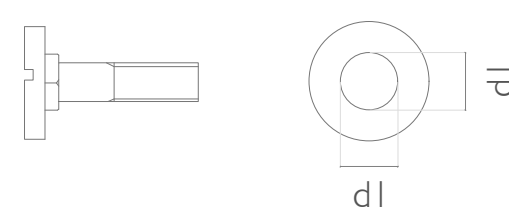

ISOMETRICO MODULO FRUTAS
ESC. 1/20

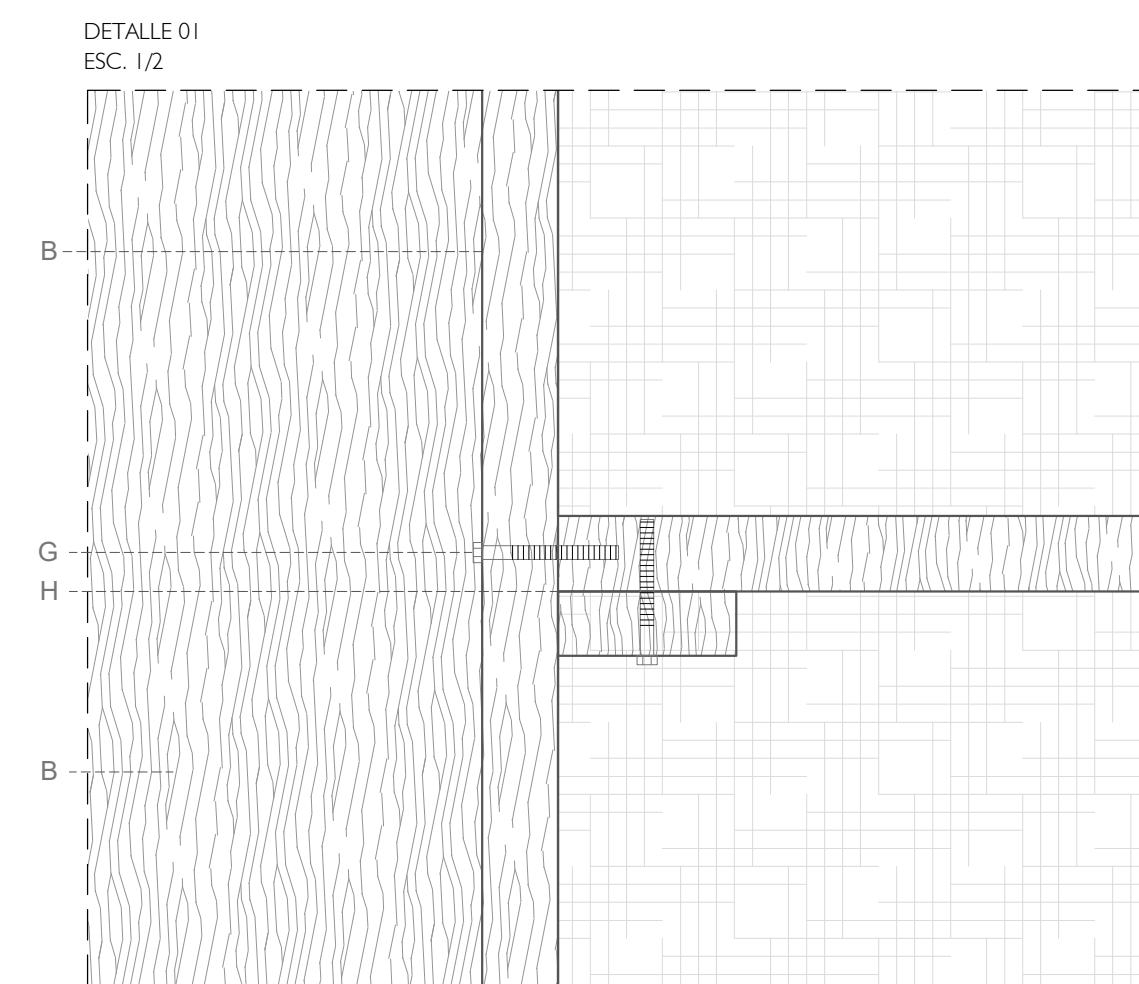

DETALLE 01
ESC. 1/5

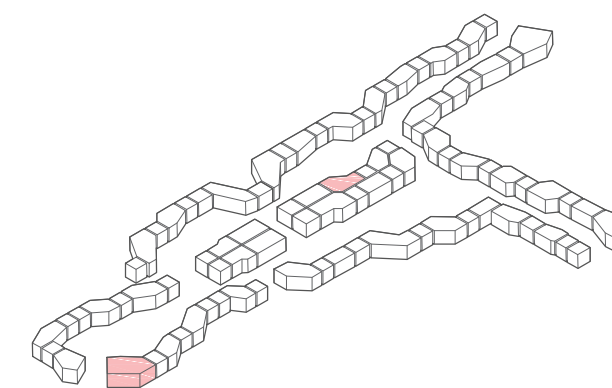
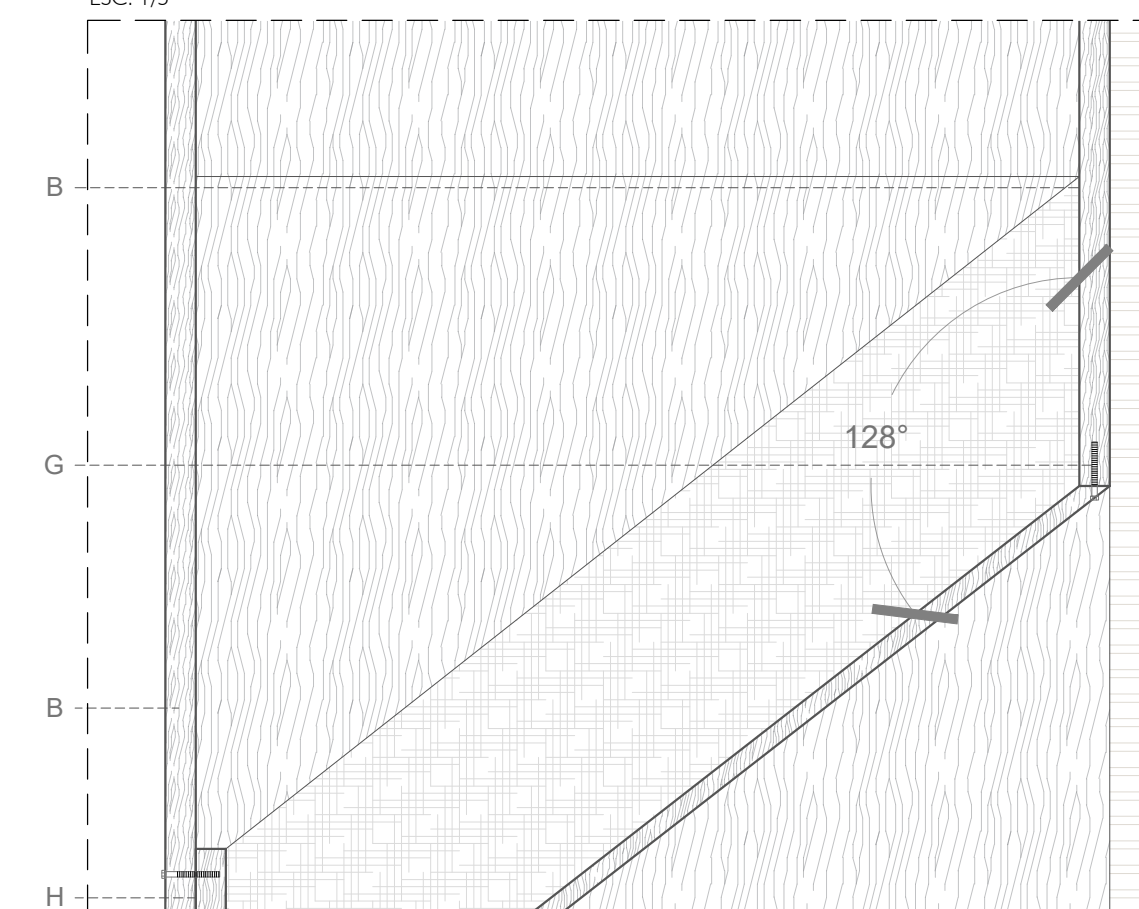

Universidad Católica
Santo Toribio de Mogrovejo

ESCUELA PROFESIONAL
DE ARQUITECTURA

TESIS PARA
OPTAR EL TITULO DE
ARQUITECTO

TÍTULO:
PLAN DE REGENERACION URBANA INTEGRAL
COMO SOLUCION A LA DEGRADACION Y
MARGINALIDAD URBANA EN EL P.J. SAN
ANTONIO, DISTRITO CHICLAYO

ESPACIO PUBLICO Y MERCADO PARA LA
REGENERACION URBANA EN S.A.

DE MOGROVEJO
"E.P.M"

ELABORADO POR:

ENRIQUE ALONSO YI RAMOS

ASESOR PRINCIPAL

ARQ^o GONZALO ECHEANDIA VANDERGHEM
CAP. 3705

DESCRIPTION

A - 31. DESARROLLO DE MOBILIARIO
STAND/ FRUTAS
ESC. 1/20

UBICACION:

A 31/33

FECHA: ABRIL / 2018

A-31